Paris-presse

Rédaction, Administration, Publicité : 100, rue de Richelieu, Paris (2e). Tél. : Rich. 81-55 à 58

Dimanche 24 et lundi 25 juin 1945 — 2e ANNEE N° 192 — Dernière édition — 2 francs

Outre la moitié sud de la Rhénanie et la plus grande partie du pays de Bade

La France occupera la Sarre le Palatinat

ET EN AUTRICHE, LE VORARLBERG

ETAT-MAJOR DES FORCES ALLIEES, 23 juin. — La zone française d'occupation en Allemagne a été délimitée.

Elle comprend la moitié méridionale de la province rhénane, la Sarre, le Palatinat rhénan, la plus grande partie du duché de Bade, plus un corridor à travers le Wurtemberg et la Bavière, incluant le Vorarlberg, ce dernier district étant situé en Autriche.

M. PINEAU ministre du Ravitaillement déclare :

A la conférence de presse qu'il a tenue ce matin, M. Pineau, ministre du Ravitaillement, a précisé :

— La suppression des réquisitions qui a été décidée hier par le Conseil des ministres ne jouera pas dans le domaine du ravitaillement.

« Les denrées de marché noir seront saisies, ainsi que les camions qui les transportent. Quant aux commissionnaires arrêtés, j'ai fait saisir leurs emballages, ce qui correspond pratiquement à la fermeture de leur commerce. »

Rendant compte de la réunion des commissaires régionaux, qu'il a présidée hier, M. Pineau a indiqué que les conclusions tendaient à la suppression de la consommation de la viande pendant deux mois.

— Je ne le ferai pas, a dit le ministre, mais vous pouvez être assurés que la lutte contre l'abattage clandestin va devenir très sévère.

« Pour les fruits et les légumes, la question des prix ne pourra être réglée par la liberté complète que lorsque nous nous trouverons en présence des coopératives de producteurs et acheteurs dont nous favorisons au maximum la création. »

LE DEFILE DE LA VICTOIRE A LIEU DEMAIN A MOSCOU

LONDRES, 23 juin. — On mande de Moscou à l'agence Reuter :

Le maréchal Staline a annoncé qu'à Moscou le défilé de la Victoire aurait lieu demain dimanche.

Le drapeau soviétique qui vint de Stalingrad à l'Elbe est exposé à Washington

WASHINGTON, 23 juin. — Le drapeau du 34e corps de la garde de l'Armée Rouge, qui a été engagé dans la campagne germano-soviétique depuis Stalingrad jusqu'à l'Elbe, est exposé à Washington. Ce drapeau a été remis par le général Baklanov au général américain Huebner le 27 avril dernier, à Torgau, à l'occasion de la jonction des forces russes et américaines.

M. MAURICE LEHMANN administrateur des théâtres lyriques nationaux

M. Raynaldo Hahn, directeur de l'Opéra

M. Capitant, ministre de l'Education nationale, a signé, ce matin, la nomination des titulaires des postes directoriaux des théâtres lyriques subventionnés.

M. Maurice Lehmann est nommé administrateur de la réunion des théâtres lyriques nationaux.

M. Raynaldo Hahn devient directeur de l'Opéra, et M. Albert Wolff, directeur de l'Opéra-Comique.

M. Roger Desormière est nommé directeur-adjoint de l'Opéra.

Un comité artistique consultatif réunit les noms de MM. Jacques Ibert, Busser, Claude Delvincourt et Darius Milhaud.

LES POLONAIS se sont mis d'accord à Moscou sur une formule d'union démocrate

MOSCOU, 23 juin. — On annonce officiellement que la conférence polonaise de Moscou a réussi à trouver une solution définitive au problème du gouvernement polonais.

Le leader du parti paysan, Wincenty Witos, actuellement en Pologne, et le professeur Grabski, résidant à Londres, ont été invités à siéger à la « Kraïova Radawa Narodowaï » (bureau de l'assemblée nationale polonaise).

M. Mikolajczyk, leader socialiste, M. Stanczyk, M. Thugut et M. Grabsky ont été invités à entrer dans le gouvernement.

Il a été, en outre, décidé de convier plusieurs militants démocrates résidant à l'étranger, notamment M. Popiel, président du parti du travail, Klecziej et Zakovsky à participer à l'activité gouvernementale.

La nouvelle Pologne promptement reconnue ira à San-Francisco

WASHINGTON, 23 juin. — On laisse entendre dans les milieux diplomatiques américains que le Gouvernement provisoire polonais d'union nationale va être reconnu par les grandes puissances, peu de temps après que sa composition aura été annoncée et que des élections générales libres et secrètes seront décidées suivant les principes de Yalta.

Des instructions ont été données aux fonctionnaires de la conférence de San-Francisco pour qu'ils prennent les dispositions possibles en vue de l'arrivée en temps voulu à San-Francisco des représentants du nouveau gouvernement polonais et l'apposition de leurs signatures sur la charte des nations unies, la semaine prochaine.

"Paris-presse" en Allemagne

VOYAGE EN ZIGZAG à travers une frontière mouvante : *celle des zones soviéto-américaines*

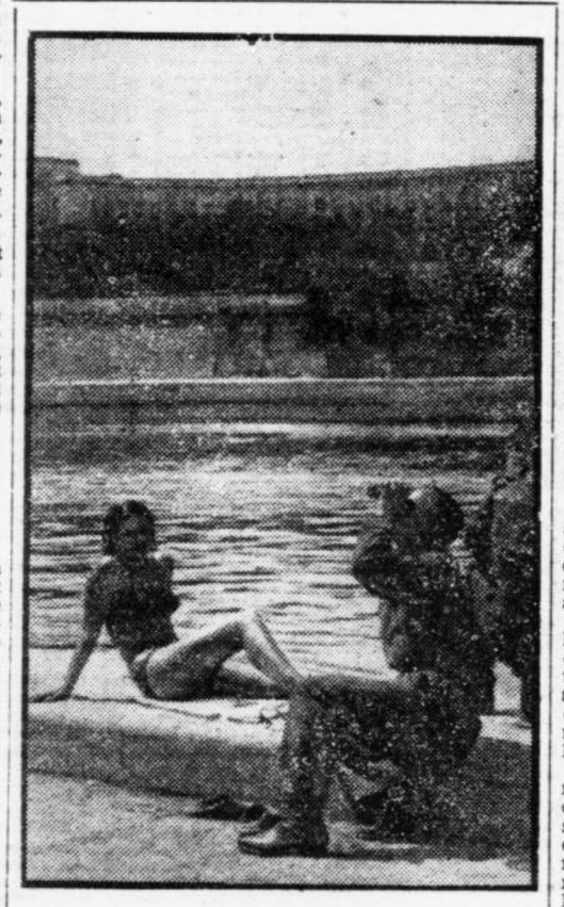

La chaleur qui règne à Paris donne à la capitale des aspects balnéaires et parfois le flirt interallié y trouve son compte...

"Tovaritch" fut le mot sésame à l'entrée des postes soviétiques

(De notre envoyé spécial Yves DELBARS)

LEIPZIG, 23 juin. — Ceux qui aiment l'imprévu et le pittoresque n'ont point besoin d'entreprendre des grands voyages. L'Europe actuelle en fournit sans imposer des déplacements importants.

Sur un parcours de 150 kilomètres, de Pilsen à Leipzig, qui dura six heures et demie au lieu des deux heures et demie prévues, j'ai franchi *dix-huit barrages* de la ligne de démarcation russo-américaine, qui surgissaient dans un ordre ahurissant.

J'ai commencé par sortir deux fois de suite de la zone américaine. Puis, en continuant tout droit devant moi, j'ai rencontré six postes consécutifs d'entrée dans la zone soviétique ! Sans que nous nous en rendions compte, notre Jeep passait donc, entre ces postes, mais toujours sur la même route, d'une zone à l'autre. Mais, seuls, les arrêts obligatoires nous le prouvaient.

Ensuite, sur 30 kilomètres, la Jeep a roulé, les roues gauches en zone américaine, les roues droites en zone soviétique. Nous l'apprîmes d'un sergent américain qui campait avec son détachement sur le bord gauche de la route, et m'arrêta pour me demander « si cette sacrée revue de music-hall en tournée aux armées allait enfin venir ». Mon ignorance l'indisposa fortement. Durant cette même partie du voyage, les sentinelles soviétiques, postées tous les 100 mètres, à droite et le long de la route, s'obstinaient à me présenter les armes.

Puis la succession des barrages à travers la route reprit. Et pour achever de nous brouiller les idées, voici que nous rencontrâmes, traversant la route, des convois de paysans sudètes que les Russes évacuaient avec tous leurs biens transportables. Certains se dirigeaient vers la droite, d'autres vers la gauche !

Tovaritch !

Et voici comment nous passâmes les barrages, qui coupaient la chaussée comme des passages à niveau. Les Américains gardant les deux premiers, essayèrent de nous dissuader d'aller plus loin, sans être couverts par « des papiers ». Ils se laissaient fléchir, à la fin, en disant : « Après tout, c'est votre enterrement, pas le nôtre. »

Ayant aperçu le premier barrage soviétique, nous ralentîmes de loin. Une dizaine de soldats soviétiques entourèrent la voiture. De fort bonne humeur, ils faisaient un tapage assourdissant. Soudainement inspiré, mon chauffeur américain répondit par un hululement strident, à l'indienne. Le succès fut éclatant. La barrière s'écarta. Au second barrage, nous tentâmes de justifier notre expédition, dans un langage mélangé de tchèque, de russe, d'anglais. Le mot « Tovaritch » eut un effet salutaire.

Nous recommençâmes au barrage suivant. Mais un lieutenant russe, très décoré, nous dit, en assez bon français : « Ne compliquez pas les choses ; vous allez à Leipzig, dites que vous vous êtes égarés... »

Au quinzième contrôle — qui, pour comble de notre ahurissement se révéla être un poste de sortie — deux soldats mongols nous refusèrent le passage. Aucune de nos astuces n'eut de succès. Nous fonçâmes alors résolument vers le nord-est, vers l'intérieur de la zone russe. Nous avions quitté la mouvante « zone limitrophe ». Et à partir de ce moment, aucun Russe ne vint plus nous inquiéter.

(Suite en page 2.)

LA FORTUNE DE LAVAL ? *100 millions de biens au soleil sans compter le boursicotage et les fonds secrets*

(De notre envoyé spécial René DUSSART)

CLERMONT-FERRAND, 23 juin. — Quand on adjugea, pour deux millions et demi, les meubles hétéroclites qui garnissaient Châteldon, on ne vendit pas de lessiveuse. L'inventaire n'en mentionnait pas, non plus que de coffre-fort.

Plus matois que Grandet, plus circonspect qu'Harpagon, Laval se gardait bien de confier à des cachettes incertaines les titres les moins discutables de sa noblesse basochienne.

On a fait beaucoup d'hypothèses, à ce propos, depuis que Laval est en place et qu'il agiote.

J'ai voulu savoir ce qu'il fallait en penser, et je suis allé aux sources. Elles ne sont pas très claires, ainsi qu'il sied aux pêcheurs en eau trouble et aux nageurs entre deux eaux.

L'élément avouable

Les données les plus précises qu'on possède à ce jour sont fournies par le relevé des propriétés foncières et des participations qu'avait Laval dans un certain nombre d'entreprises de son terroir.

L'élément avouable, en quelque sorte, de cet avoir clandestin dont le fonds même ne sera jamais parfaitement connu. Les postes les plus importants sont représentés par le château, acheté par Laval en 1932, pour 200.000 francs ; la ferme, une exploitation de 30 hectares, acquise en 1942 et qui vaut, sans doute, aujourd'hui, un demi-million ; la propriété de la Villa Saïd, à Paris ; des actions dans la scierie et la Société des Eaux minérales de Châteldon, au Poste Radio-Lyon, à la Société Paris-Lyon-Publicité à la « Celtica », enfin et surtout aux Imprimeries Mont-Louis à Clermont-Ferrand, qu'on estime actuellement 50 millions au bas mot.

100 millions

Dans toutes ces affaires, où Laval, majoritaire, faisait la pluie et le beau temps, notre homme, toujours prudent, ne parut jamais en nom. Lui qui n'aimait rien tant que présider les conseils de la France, refusait modestement de s'asseoir parmi les gérants d'un commerce d'eaux gazeuses ou de brûlage de café.

On a chiffré, sur ma demande, cette composante reconnue d'un total qui reste à déterminer. Elle avoisine cent millions. Quant au solde, il faudra probablement s'en tenir aux hypothèses approximatives.

Parce qu'on n'a pas trouvé trace des devises ou des valeurs étrangères que n'a pu manqué d'acquérir ce pince-mailles bien informé ; rien, non plus, de ses opérations financières qui ne se bornaient sûrement pas à la gestion d'une scierie ; et pas davantage, faut-il le dire, de ces capitaux cascadeurs dont la République, bonne fille, se montra si longtemps prodigue envers celui qui l'étrangla.

— La fortune de Laval ? m'a dit un monsieur très renseigné, cent millions de biens au soleil ; pour le reste : boursicotage et fonds secrets. — *R. D.*

GOERING, HESS, RIBBENTROP SERONT JUGES EN BLOC

LONDRES, 23 juin. — M. Robert Jackson, chef de la délégation américaine au tribunal des crimes de guerre, a déclaré que Goering, Hess, Ribbentrop et les autres grands criminels de guerre comparaîtraient en un seul groupe devant le tribunal de guerre, vers la fin de l'été.

AVANT LA DATE PRÉVUE

LE GOUVERNEMENT VA DÉPOSER SON PROJET DE CONSTITUANTE

La formule des deux Assemblées gagne du terrain

C'est sans doute à une date prochaine, devançant celle annoncée, que le Gouvernement fera connaître ses projets constitutionnels.

On ne saurait trop s'en féliciter, car il est temps de sortir des formules simplistes.

Il faut une base de discussion pour polariser les courants d'idées d'où sortira le texte définitif.

Le plébiscite et le referendum ont été presque unanimement écartés par les partis et les groupements de résistance. Ils ne sont pas dans la tradition française. Le retour pur et simple à la Constitution de 1875, même amendée, est écarté également.

La lutte est pratiquement circonscrite entre les partisans d'une assemblée souveraine, tout à la fois constituante et législative, et les partisans de deux chambres se partageant cette double tâche selon des modalités qui varient avec les tendances des individus autant qu'avec celles des groupes.

La Constituante unique a les préférences des éléments les plus dynamiques de la Résistance, notamment des communistes, de la C.G.T. et du parti socialiste qui vient de s'y rallier, quoique très divisé sur ce point.

Par contre, les radicaux-socialistes ont pris parti pour un système à deux assemblées. Ils se méfient d'une chambre souveraine jouant le sort du régime sur le coup de dé d'un seul scrutin, ce qui comporte pratiquement les mêmes risques qu'un plébiscite.

Le mouvement républicain populaire paraît rechercher une solution dans le même esprit que les radicaux et il semble bien que les divers partis et groupements de tendance modérée partagent également ce point de vue, sauf les éléments inféodés au Front National.

Une transaction possible

Bref, la solution des deux assemblées paraît avoir gagné du terrain depuis quelques semaines. Elle met le frein à côté de l'accélérateur. Aussi pense-t-on généralement que le projet gouvernemental se ralliera à cette

La désignation de deux assemblées permettrait en outre de satisfaire les partisans de la R.P. intégrale sans sacrifier ceux d'un scrutin uninominal, peut-être moins parfait sur le plan de la représentation démographique, mais tenant plus exactement compte des valeurs géographiques, des spécialisations professionnelles et ethniques, locales et régionales.

Georges GARREAU.

Plus de 40 milliards de billets non présentés à l'échange

Les comptables du Trésor chargés de la centralisation n'ont pu encore achever le dépouillement de tous les bordereaux parvenus des pairies générales.

On espère cependant que le conseil des ministres de mardi pourra être informé des résultats complets de l'échange des billets.

Le ministre des Finances ferait ensuite, au début de la séance à l'Assemblée consultative, une courte déclaration.

Actuellement, l'état de la centralisation permet d'affirmer que le bénéfice réel constitué par l'ensemble des billets détruits, perdus ou emportés en Allemagne, c'est-à-dire par ceux qui n'ont pu être échangés, s'élève déjà à plus de 40 milliards.

Menace de grève dans des chantiers navals anglais

NEWCASTLE, 23 juin. — La Confédération des syndicats des chantiers maritimes, représentant environ un million de travailleurs, menace de faire grève.

Six hommes confèrent à Salzbourg avec Léopold III

BRUXELLES, 23 juin. — Les conversations de Saint-Wolfgang, près de Salzbourg, où réside le roi des Belges, dureront vraisemblablement plusieurs jours. Aucun informateur n'y est admis.

Elles ont lieu entre le roi, assisté de ses deux conseillers Pirenne et Frédéricq, et trois hommes politiques : les deux présidents des assemblées et M. Ganshof Van der Meersch, qui est chargé en Belgique des enquêtes sur les collaborateurs. Une autre personnalité, dont le nom n'a pas été dévoilé, y assiste.

M. Ganshof Van der Meersch, libéral, avait été pressenti pour former le gouvernement du roi, mais il a refusé. M. Gillon, président du Sénat, continue à conseiller au roi d'abdiquer. M. Van Cauwelaert paraît décidé à respecter les voies constitutionnelles, c'est-à-dire à aller aux élections générales.

Il semble que l'on marche vers le maintien du cabinet de coalition Van Acker, qui ferait les élections, tandis que le roi attendrait à Salzbourg et prendrait une décision définitive selon les résultats de la consultation électorale.

Voyage à travers les zones soviéto-américaines

(Suite de la première page.)

La célèbre ville de Karlsbad nous apparut sous un aspect éclatant, chatoyant. Chaque maison était décorée d'au moins trois drapeaux rouges. Et toute la population portait des brassards. Il y en avait de quatre sortes : blanc, blanc-rouge, bleu-blanc-rouge, rouge. Dans la confusion inextricable des zones — qui fait penser à un club sandwich, me dit mon chauffeur — chacun portait sa zone avec lui.

Un agent de police nous renseigne. Le blanc est porté obligatoirement par les Allemands importés depuis 1939 ; le blanc et rouge par les Sudètes. Les autres, au choix, par les Tchèques.

Le voyage se poursuit sans encombre sous l'œil indifférent de nombreux représentants de l'Armée Rouge et sous les regards pleins d'espoir et de nostalgie des catégories blanches et blanches rouges.

Près de Zwickau, sur les bords de la Mülde saxonne, arrêt, cette fois-ci, très sérieux, au barrage américain qui — je vous jure que je n'invente pas ! — limite une nouvelle zone russe. Aucune argumentation ne porte : on nous interdit formellement le passage. Amené au P. C. d'un bataillon, on nous identifie comme des fantaisistes qui, depuis des heures, « se jettent de tous côtés sur les barrages ».

Conduits au gouvernement militaire de Zwickau, nous avons l'explication de nos aventures.

L'Armée Rouge est en train d'avancer vers l'ouest pour prendre possession de la zone lui revenant. Nous avons été pris dans le fil de la frontière mouvante.

— Inutile d'insister, nous dit-on, les Russes vous emmèneront loin...

Nous insistons quand même. Et, pour terminer cette randonnée carnavalesque, mais qui ne fut pas toujours sans émotion, nous arrivons bien tranquillement à Leipzig où l'armée des U. S. A. — et non l'armée russe !... — est bien confortablement installée.

Le lendemain matin, mon chauffeur américain a demandé à être remplacé par un autre pour nos futurs déplacements.

Yves DELBARS.

ravitaillement

Savon. — A partir du 25, contre le ticket B :

E : 75 gr. de savon de ménage ou 500 gr. de détersif ;

Autres catégories : 1 savonnette de toilette ou 250 gr. de détersif, ou 37 gr. 5 de savon de ménage ;

Ticket 1 soins corporels : 1 savonnette de toilette de 37 gr. 5 de savon de ménage ;

Ticket 1/2 ration lavage du linge : 37 gr. 5 de savon de ménage ou 120 gr. de détersif.

Tickets périmés : n° 1 d'avril, n°s 1 et 2 de mai.

Savon importé : les distributions se feront au fur et à mesure des approvisionnements aux *inscrits*, sans prélèvement de ticket.

BOURSE DE PARIS DU 23 JUIN (clôture)

VALEURS	Cours précéd.	Cours du jour
3 % perpétuel	100	100 »
5 % 1920	150 50	150 75
3 ½ % Am. 1942	104 10	104 10
3 % Amort. 1942	100	100 »
3 % Amort. 1945	101 25	101 25
Créd. Nat.obl. 1919	627	631
Créd. Nat.Janv.1942	5250	2065
Créd. Nat.Déc. 1943	10392	10392
S.N.C.F. 4 % 1941	1051	1051
Banque de France	25625	25200
Banq. de l'Indochine	11150	11000
B.N.C.I.	1070	.....
Banq. Paris-P.-Bas	1500	1490
Banq.Un. Parisienne	1026	1020
Compt. d'Escompte	1730	1715
Créd. Commerc. Fr.	1260	1300
Crédit Industriel	1020	1020
Crédit Foncier	7025	7150
Crédit Lyonnais	1960	1925
Société Générale	1968	1960
Suez (action)	48000	47500
Métropolitain	1320	1320
Nord	1650	1600
Tram. Indoch. Jouis.	5050	.....
Lyonnaise des Eaux	1355	.....
C. P. D. E.	1401	1455
Générale Electricité	3145	3115
Energie Industrielle	1530	1520
Union d'Electricité	610	600
Eci. Ch et For.Mot.	1440	1499
Gaz et Elec. (Réunis)	855	850
Gaz France et Etr.	1180	1165
Chant. Saint-Naz.	1400	.....
Fives-Lille	1350	1300

VALEURS	Cours précéd.	Cours du jour
Forges Nord-Est	1175	.....
Denain-Anzin	2000	.....
Peugeot	1250	1200
Schneider	3025	3025
Courrières	546	525
Lens	692	691
Le Nickel	3000	2925
Pennaroya	1010	1010
Fr. des Pétroles	2465	2500
Gafsa	3540	3450
Air Liquide	2692	2610
Ugines	3025	3030
Kuhlmann	1851	1801
Péchiney	2455	2450
Rhône-Poulenc	2911	2911
Saint-Gobain	5830	5826
Chargeurs Réunis	2565	2670
Brass. Quilmès	23375	23050
Raffin. Say	1100	1050
Pollet et Chausson	4800	4800
Plant. d'Hévéas	980	.....
Afrique Occidentale	5095	5015
Canadian Pacific	1205	1239
Rio Tinto U.	4850	4800
Royal Dutch (10 f.)	14800	14800

MARCHE DES COURTIERS

Cambodge	1330	1345
Padang	1595	1560
De Beers	5300	5325
Shell Transport	1780	1765
Crown Mines	3625	3725
Rand Mines	3225	3275

COURSES A LONGCHAMP

PRIX REGALIA

1. Altamura (Bouillon) (103) G. 27 à M. J. Couturié ..... P. 14
2. Melibob (Signoret) (107) P. 17

Jumelé : 34.
1/2 l. ; — 6 partants.
N. pl. : 102, 105, 109, 110.

PRIX DE FRANCONVILLE

1. Eblé (Geffroy) (202) ..... G. 37 à M. C. Carpentier ..... P. 18
2. Artiste (Caglione) (214) .. P. [illegible]
3. Payta (Blanc) (212) .... P. 37

1 l. 1/2 ; 1/2 l. — 13 partants.
N. pl. : 203, 208, 209, 210, 211, 213, 215, 216, 218, 228.

mots croisés du dimanche

par André CHARPENTIER

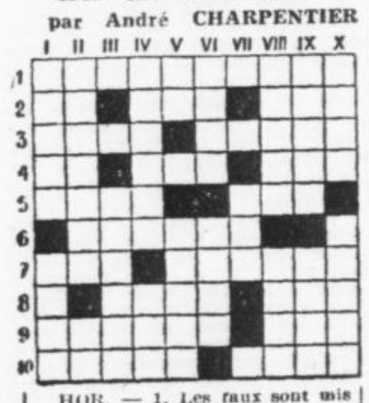

HOR. — 1. Les faux sont mis à l'ombre. — 2. Préposition. Les autres viennent après. A qui l'on ne peut fausser compagnie. — 3. Plus d'un faux doit figurer dans certaines galeries. Privé d'un viscère. — 4. L'occipital parfois porte de faux cheveux. Gendarme non assermenté. Appelé souvent, faussement, genièvre. — 5. Voyait naguère, au carnaval, une floraison de faux nez. Affirmation étrangère. — 6. La fausse exploite la charité. — 7. Général américain. Ce sont parfois de faux frères. — 8. Il conta de fausses aventures. Vieille louange. — 9. Les fausses poches n'en protègent pas nos doigts. En Suisse. — 10. Transpiration. Plats.

VERT. — I. Il ne doit pas faire fausse route. Abrite des faussaires. — II. Peut comme un autre, être un faux nom. On peut l'être... avec un faux-col. — III. Grande chandelle. — IV. Infirmières. Qui l'est faussement est invalidé. — V. Période. Réduire en miettes. — VI. Fleuve belge. Jamais fausse... sauf au théâtre. — VII. Pièce dont la fausseté vous échapperait, sans doute. — VIII. Celui de faux est un crime. Est parfois l'objet d'un faux choix. — IX. Faux filets, par exemple. C'est être dans le sien que de soutenir une chose fausse. — X. Possessif. N'est pas dans une fausse position.

Solution du problème n° 167

HOR. — 1. Panache. Sic. — 2. Rien. Ru. — 3. Erato. Siam. — 4. Sénilité. — Tolle. In. — 6. Nic Céladon. — 7. Chrème. — 8. Sale. Emoi. — 9. No. Arrêté. — 10. Assise. Tes.

VERT. — I. Présents. — II. Aire. Ans. — III. Néant. Clos. — IV. Antioche. — V. Olier. As. — VI. Hi. Ille. Ré. — VII. Steamer. — VIII. Rié. Démet. — IX. Sua. Io. Ote. — X. Monnales.

RECOMPENSE 20.000. Disparu 16e, 2 boucles brillants 3 carats 50 OLLIVIER, 37, av. R-Poincaré-16e.

BONNE RECOMPENSE qui rapportera chien caniche noir. REX, Dan. 64-50, 1, bd Edgar-Quinet.

MOGADOR MAX REGNIER ALICE TISSOT
"LA VIE DE CHATEAU"
Opérette irrésistiblement gaie !
Soir 20 h. Mat. Dim., Lundi, Jeudi 15 h.

LUNA-PARK
Ts l. jours de 14 h. 30 à 22 h.

TABARIN
Ts les soirs, 21 h. à 1 h. du matin
La Joie renaît
avec le fameux French-Cancan
Retenez votre table : TRI. 25-16

LE BRUMMELL'
le cabaret le plus sélect de Montparnasse
19, bd Edgar-Quinet - Odé. 65-61

C'EST CE SOIR que
LE GRAND JEU
58, rue Pigalle. TRI. 68-00
fait sa REOUVERTURE

TH. NATIONAL DE L'OPÉRA
Mardi 26 Juin à 22 heures
LA NUIT DU PALAIS
au profit des Prisonniers et Déportés de la Famille Judiciaire
sous la Présidence d'Honneur du GENERAL DE GAULLE
et le haut patronage de M. LE MINISTRE DE LA JUSTICE
LA NUIT DANSANTE
la plus brillante de la saison
avec les orchestres
Alex Renard, C. Hary, Don Baretto, Mendizabal, L. Peguri, Jean Dranow
Spectacle éblouissant avec
Y. Chauviré et les ballets de l'Opéra, La Garde Républicaine, Dudan, Doria, Fainsilber, Mazauric, G. Roger, Vidalin, Blue Bell Girls, Ensemble russe Szabo, The B.P. 017e Band Orchestre, et pour sa rentrée à Paris, Annette Lajon. Grd Orch. de l'Opéra, dir. : G. Tzipine
Pl. 200 à 2.000 f. Loc. Opéra et Durand

LA REVUE de BOBINO
« 25 ANS DE PARIS »
DERNIERE SEMAINE

LOUEZ VOS PLACES
AGENCE DES THÉATRES 54, Bd DE LA MADELEINE OPÉ. 97-93

SCHUBERT
132, Bd Montparnasse. DAN. 50-00
CABARET - DANCING
ANDRE EKYAN
ET SON ENSEMBLE avec
P. FOUAD - L. CHAULIAC

La SILHOUETTE
58, r. N.-D. Lorette - Tri. 64-72
Tous l. soirs, à partir de 21 h.
TONY MURENA
et son Orchestre swing
Rentrée de la Vedette de la Radio
CLAIRE TROMPETTE
NOMBREUSES ATTRACTIONS

LUNDI 25 JUIN à 18 heures
PALAIS DE CHAILLOT
Soirée consacrée aux grands redressements de l'Histoire et à l'Unité Française
11 TABLEAUX, 400 ARTISTES, ORCHESTRE, ORGUES, CHŒURS, BALLETS, ETC...
Location : 28, r. du Quatre-Septembre (Opé. 00-18)

L'INDUSTRIE AUTOMOBILE FRANÇAISE

Sa situation passée - Ses perspectives d'avenir

Voici les principaux passages de l'allocution de M. Boulanger, président de la Société anonyme A. CITROEN, à l'assemblée des actionnaires du 14 juin :

Voyons d'abord ce qu'était la situation d'avant guerre.

En 1939, l'industrie automobile en France était accablée sous le poids des impôts et de la réglementation.

A partir de 1936 la politique de coordination a figé les entreprises de transports routiers dans leur activité d'alors.

Cette politique stérilisante devait avoir des conséquences inéluctables : la production des voitures particulières restait stationnaire ; celle des camions allait en diminuant.

Pendant ce temps, dans une période de six ans, le nombre de camions circulant en Allemagne était multiplié par 2,4.

Au moment où s'est déclenchée la guerre motorisée, plus de 50 0/0 des camions français étaient âgés de plus de cinq ans.

.....

Avant la guerre, il y avait aux Etats-Unis une voiture pour quatre habitants, contre une voiture pour dix-sept habitants en France.

Voyons comment se présentait la concentration de l'industrie dans les deux pays.

En 1939, 85.4 0/0 du marché français étaient faits par quatre constructeurs ; quatre constructeurs faisaient aux Etats-Unis 84,9 0/0 du marché américain.

Les trois quarts de la production française de tourisme étaient faits avec cinq types de moteurs ; neuf types de moteurs couvraient les trois quarts de la production américaine correspondante.

Ces chiffres montrent qu'en France comme aux Etats-Unis la concentration avait été très poussée et que, sur ce point fondamental, la situation de l'industrie automobile française est saine.

.....

Le matériel géant a-t-il toujours une supériorité écrasante ? J'avais sous les yeux récemment la photographie d'une machine qui fait 700 points de soudure en 20 secondes sur un élément de carrosserie. Quand on voit sa complexité et qu'on évalue ce qu'elle a coûté, on se demande combien d'années s'écouleront avant qu'on ose la mettre au rebut pour modifier l'élément fabriqué par elle.

.....

Si nous sommes désavantagés sur le terrain de la série, il en est d'autres sur lesquels nous pouvons lutter à armes égales et, dans certains cas, supérieures.

Lorsqu'on étudie une pièce, sa méthode de fabrication, la machine qui sera utilisée pour la produire, c'est alors surtout que se décident la qualité et le prix de revient. C'est une question d'imagination, de compétence technique et de travail. Nous sommes persuadés que l'ingénieur français demeurera à la hauteur de cette tâche.

Notons, d'autre part, que, pendant quelques années sans doute, sur les marchés français et européen appauvris par la guerre, de nombreux usagers rechercheront le simple moyen de transport dans la conception duquel, la qualité et la sécurité étant bien entendu respectées, le souci d'économie sous toutes ses formes — économie d'achat, économie d'usage et d'entretien — primera les préoccupations courantes de confort et de vitesse. Jusqu'ici, la technique américaine s'est penchée beaucoup moins que nous sur de tels problèmes. Il y a là un élément de réussite dont nous devrions savoir profiter.

.....

L'automobile, c'est l'accès facile au moindre hameau, grâce aux 650.000 kilomètres de notre admirable réseau routier.

L'automobile, c'est le transport rapide, efficace, commode, du producteur au consommateur, de l'agriculteur au citadin, de l'industriel à son client.

L'automobile, c'est la liberté : la liberté de partir quand on veut, d'aller où on veut, par l'itinéraire qu'on a choisi.

L'automobile, c'est la possibilité d'un métier indépendant et productif pour l'artisan transporteur.

L'automobile, ce devrait être pour l'ouvrier la possibilité de vivre hors des grandes villes, d'avoir un jardin, d'élever ses enfants au grand air.

L'industrie automobile française sait qu'elle a beaucoup à faire pour mettre voitures et véhicules utilitaires à la portée de tous. Que l'Etat lui fasse confiance.

Qu'il laisse libre cours à l'imagination de nos ingénieurs, qu'il leur donne une entière liberté dans leurs créations, dans les tâtonnements inséparables de la marche en avant. Les révolutions techniques nécessaires ne se feront pas si on les emprisonne dans un cadre rigide fixé à l'avance.

Qu'il nous laisse adapter les modèles aux besoins réels du client. C'est le client qui, en fin de compte, paie, nous fait vivre et consacre notre succès ou notre défaite.

Qu'il laisse la plus large initiative aux industriels qui ont fait leurs preuves et qui produisent. Nous ne demandons que la liberté de travailler.

Mais, avant tout, que l'Etat réforme radicalement le régime d'impôts excessifs et de réglementation prohibitive qui a arrêté le développement de l'industrie automobile française avant la guerre.

(Communiqué.)

sport partout...

PREVISION...

CERDAN vainqueur de TENET avant la limite

Comme le lion africain attaque un douar bien retranché, Cerdan fonce

par C.W. HERRING

Tenet, qu'on ne s'imaginait que marchant sur l'homme, le fonceur réputé pouvant écœurer le meilleur, devient, face à Cerdan, sur le papier du moins, l'adversaire à tendance passive !

On est amené subitement à s'attacher moins à ses capacités de destructeur qu'à ses qualités de résistance.

STYLES SIMILAIRES

Agressifs, ils frappent puissamment des deux poings, sans posséder un knock out punch caractérisé à l'instar d'un Charron. Cerdan est nettement plus efficace, Tenet possédant la meilleur défense. Au point de vue résistance, on peut les placer sur la même ligne.

Ni l'un ni l'autre n'ont l'habitude de fignoler, mais je vois mal Tenet accepter correment la bataille. Mais il est douteux qu'il puisse endiguer l'offensive certaine de Cerdan.

PRONOSTIC

Une âpre bataille se déroulera donc, la technique de Cerdan, appuyée par sa frappe, s'avérant supérieure. Dans ces conditions, la résistance de Tenet sera à rude épreuve et, si celle-ci devenait par trop sévère, l'éponge pourrait mettre un terme au combat.

AUTRES COMBATS

Tison apparaît trop ouvert pour le jeu, parfois décousu mais vite et efficace, de Ray Famechon qui devrait gagner aux points un combat difficile.

Bien qu'il soit plus à l'aise à son poids actuel, Germain Perez n'approchera pas facilement Dicristo, dont les contres sont dangereux. Il sera de plus gêné par la garde de celui-ci ; la victoire aux points de Dicristo est à prévoir.

L'HORAIRE

18 h. 30 : *combats amateurs ;* 19 h. 15 : *Perez-Decristo ;* 20 h. : *Cerdan-Tenet ;* 20 h. 45 : *R. Famechon-Tison. Fin de la réunion :* 21 h. 30. *Trains accélérés dans les deux sens.*

ROUEN doit être champion

par Lucien GAMBLIN

RIO

Rouen part favori. Mais plutôt sur une impression qu'à la suite d'une comparaison.

Lyon veut s'imposer et acquérir la consécration parisienne. Ses dirigeants comptent sur une défense brillante, une ligne de demis homogène et appliquée et une attaque perçante où Suprina joue un rôle éminent d'animateur et de régulateur.

Aussi faut-il s'attendre à assister à une rencontre très égale, au jeu basé sur le même système de jeu, le W M, que font appliquer les deux entraîneurs britanniques, Kimpton pour Rouen, Duckworth pour Lyon.

L'exécution supérieure doit apporter la victoire, et nous croyons que ce sera le fait du onze normand

Réclamations, défis...

Réunion du Conseil fédéral de la F.F.B. ce soir. Programme chargé :

- *Réclamation de Lavasseur, disqualifié devant Ricol.*
- *Délai à accorder à Dognieux et Ray Famechon pour se rencontrer (titre des plumes).*
- *Nouvelle commission de classement à élire. Projet : 4 représentants amat. ; 4 rep. pro.*
- *Date de la réunion de la commission de classement pour étude du défi de Cerdan à Dioul.*

Coup de fard !

- *Kid Marcel rencontrerait Wanes, le 22 juillet, à Marseille.*

LA COTE DES FAVORIS

Marcel Cerdan : 1/10.
Dicristo, Perez : égalité.
Ray Famechon : 1/5.
J.-M. Goasmat : 1/2.
Pujazon et Hansenne : 1/10.
Foussard : 1/5.
Sigonney : 1/4.

Les outsiders

Tison, 5/1 ; Le Guevel, 6/1 ; Galliusi, 8/1 ; Rossi, 10/1 ; Yvan Marie, 15/1 ; Kebers, 6/1 ; Rochard, 7/1.

Besson bat Sérès et Level à Genève

GENEVE. — Le match France-Suisse de demi-fond, disputé au vélodrome de Genève, s'est terminé par la victoire du Suisse Besson battant les Français Sérès et Level au classement général alors que chacun d'eux remporta une manche.

Classement général. — 1. Besson, 5 pts ; 2. Sérès, 6 pts ; 3. Level, 7 pts ; 4. Mazzuoli, 10 pts ; 5. Nott, 13 pts.

Grimpeurs dans Paris-Limoges

J.-M. GOASMAT notre favori

GOASMAT

Après cinq ans d'interruption, Paris-Limoges (14e édition) va revivre demain, organisé par l'UV Limousine et le « Populaire » de Paris

Cette épreuve, la plus longue du calendrier avec ses 365 km., a réuni un lot imposant : 93 coureurs.

Dans les précédents Paris-Limoges, qui virent notamment les victoires d'Antonin Magne (1927 et 29), Moineau (1930, 32 et 33), Walschot, Braeckwelt, la course ne commençait vraiment qu'à Argenton, soit à 90 km. de l'arrivée,

Ce 14e Paris-Limoges doit nous valoir un duel acharné entre J.-M. Goasmat, notre favori, et Camellini qui, après Paris-Reims, ont un compte à régler.

Mais cette lutte entre équipiers, si elle se produit, peut favoriser des hommes tels que Tassin, Teisseire, Danguillaume, Bintner, Galliussi, Yvan Marie, Le Guevel, Rossi et Grimbert, qui peuvent jouer les outsiders. — René MELLIX.

★ En lever de rideau du match Rouen-Lyon, les équipes cadets du F.C.R. et du Stade Français se-

★ Velmante quitte le Vésinet. Le R.C. Strasbourg vient de l'engager pour entraîner son équipe pro-

★ On parle de Scolari (Cannes) et de Delachet (Marseille) pour Saint-Etienne.

Gérardin, Aimar vedettes à Vincennes

Demain, à la « Cipale », première journée du Grand Prix de Paris.

50 km. derrière Derny : *Guillier partira favori devant Clemens, Majerus, Mignat, Girard et Le Nizerhy.*

Poursuite : *Louis Aimar, pour vaincre, devra battre Carrara, Sabat, Desmoulins.*

Handicap : *Gérardin, Van Looveren seront les plus en vue*

Vitesse : *Rivoal ne surprendra personne en battant une nouvelle fois Doguette, Lohmuller, Gillen, Dron.*

Américaine : *vingt équipes au départ ; Ovenberghe - Dupuis favoris.*

On repêche à la F.F.R.

L'assemblée générale de la Fédération de rugby se réunit aujourd'hui. Ce matin a eu lieu la vérification des pouvoirs.

Cet après-midi, élections et discussion générale sur le championnat 1946.

Ce dernier va être remanié, plusieurs clubs, qui avaient des droits anciens, tel Toulon, devant être repêchés. Trois projets sont à l'étude. Il est probable que le nombre des clubs admis sera de 60. A quand la centaine ?

BOUSSUS EN FORME !

« Je crois avoir retrouvé ma bonne cadence d'avant guerre », disait, hier, Christian Boussus après la partie qu'il venait de gagner, à Roland-Garros, par un triple 6-1 sur le jeune Ruch.

Le fait est que Boussus avait fourni une admirable exhibition de sa manière dont on sait qu'elle est exceptionnelle par la pureté d'exécution, la précision et la rapidité qu'elle exprime en certains cas qu'on voudrait plus fréquents.

Cependant, si le vainqueur du courageux Ruch conserve la forme sous laquelle il se manifesta hier, nul doute qu'il parvienne aisément jusqu'aux demi-finales du simple où il rencontrerait très probablement V. Petra.

En dehors du match Boussus-Ruch, la première journée des Championnats fut marquée par les victoires de Jamain, Van Sau, Colin, Billaudot et Mottez dont les victimes furent, dans l'ordre, Gentien, Bozon, Dessair, Delarue et Lucot. — *Ch. G.*

— *P. Pellizza vient d'aviser le juge arbitre du Tournoi de Roland-Garros qu'il ne pourrait faire honneur à son engagement. Fatigué de sa tournée en Espagne, il veut se réserver pour le Tournoi de France. Autre forfait : J. Lesueur, souffrant du coude droit, renonce à disputer le simple et le mixte où il était engagé avec Mlle Barbier.*

" Pas question de record " dit Raphaël Pujazon

SIGONNEY

La question n'est pas de deviner quels seront, dimanche soir, les champions de Paris d'athlétisme. Pas besoin d'extra-lucidité pour prévoir comment s'effectuera la répartition des titres mis en compétition.

Ce qui ne signifie pas forcément que ces championnats pecheront par manque d'intérêt. Si les vainqueurs en sont connus, presque tous, par avance, la réplique qu'ils trouveront chez leurs suivants immédiats et aussi la manière de leur victoire peuvent faire sortir de l'indifférence.

Le 5.000 mètres s'annonce l'épreuve vedette. Ne parlons pas, si vous le voulez bien, de record. Pujazon n'en veut rien savoir. Et le pauvre garçon qui écrit ces lignes ne peut que l'approuver. Rien de plus insupportable que la « recordite ». Mais Pujazon est décidé de faire une bonne séance de train, qui peut se traduire par un temps honorable... Rochard n'est pas brillant à l'entraînement en ce moment. Comme on le connaît, il fera donc le contraire de ce qu'on peut en conclure.

Foussard en sprint, Sigonney sur 400 seront sans doute d'autres grands vainqueurs. De mon côté, si les circonstances s'y prêtent, je ferai comme Pujazon...

Par intérim : M. HANSENNE.

Demandes d'emploi 20 fr.

Très bon. secr. st.-dact. réd. seule ch. empl. min. 6.000. Ecr. DEBORD, 31, r. Concorde, Colombes.

Sous-ing. chimiste cherche pr 1er sept. situat. labo ou usine. Ecr. RUCHER, 16, r. Papillon, 10e.

Jne fille 21 a. débutante conn. un peu st.-dact. ch. emploi. S'adr. Mlle Defrance, 117, r. Ordener. 18e.

M. demande travail le soir, caisse écrit., surveillance, etc. Brousset, 43, av. République, Paris-11e.

Jne fem. st.-dact. br. él. b. réf. long pr. ch. empl. secr. pl. st. sér. Ecr. Ray, 167, av. Versailles, 16e.

Mr ss connaissance spéciale, cherche travail domicile. Ecrire Judas, 18, r. Marcelle, Pantin.

Peintre-artisan, bien, vite, bon mché. Ecr. George, 22, r. Loos. 10e

Chauffeur de maître, cél. muni sér. réf., GODIN, 112, r. Saint-Denis, Colombes, Seine.

Artisan peintre libre suite. Paul, 16 av. Motte-Picquet. Inv. 52-88

Docteur en droit chef contentieux gr. exp. jur. fisc. dem. empl. content. ou secr. gén. Dulong. 1. r. 14-Juillet prol. Bois-Colombes.

Jardinier paysagiste ferait réfect. créat., entret. Concierge. 21, r. Fabre-d'Eglantine. 12e.

H. 30 ans, parl. écr. cour. fr., holl. allem. b. not. angl. compt. dact. acc. n'imp. qu. trav. Paris, prov., étranger. Jean Albert. 231, rue Saint-Denis. 4e étage.

Mr 45 a. très sér. cher. place livreur av. camionnette ou camion ayt les 3 permis. De préf. Paris. S. pas sér. s'abstenir. Charles B., 3, r. Ginoux. Paris.

Offres d'emploi 80 fr.

Secrét. sténo-dactylo con. anglais, exp. écr. âge et réf. à Sapima, 259, boulevard Péreire, Paris.

On demande bonnes premières mains avec référ. Valentine Bourgade, 5, rue Cambon.

CHIMISTE ou chef fabric. prod. entretien cap. direct. Tri 27-19

Dem. STENO-DACTYLO expérim. et GARÇON DE COURSES. Sté TANGY, 30, rue La Boétie.

IMP. SOC. ch. méc. électr. dipl. E.N.P. ou connaiss. simil. 25-30 a. p. entret. matér. électr.-compt. M. a. cour. p.ns soins. Rém. pend. form. C.E.C., 360, St-Honoré 1er.

OUV. LING. main. Se prés. munie référ. trav. b. payé GUIOT, 72, rue d'Alésia. Vau. 34-40.

BONNE sténo-dactylo. référ. exig. Se présent. 5, r. Beaujon (8e). Entreprises Campenon Bernard.

Demande FROTTEURS parquets, LAVEURS vitres de métier. Nettoyage français. 38 r. Franç.-1er

ON demande personne 30-40 ans, sérieuses références, pour s'occuper ménage 2 patrons, gages maxim. Tél. 9 à 13 h. Tro. 04-55. Sénac. 95, r. de la Faisanderie-16e.

On dem. b. sténo-dactylo. S. P. Sté AQUITAINE. 110, rue Vieille-du-Temple. Paris.

AJUSTEURS
TOURNEURS
DESSINATEURS
EMPLOYES COMPTABILITE
DACTYLOGRAPHES
STENO-DACTYLOGRAPHES
sont demandés par
Cie des COMPTEURS
10, place Etats-Unis. Montrouge
Métro : Porte-d'Orléans

Cours, leçons, écoles 120 fr.

COIFFURE Apprentiss. complet 14, place du Havre.

SITUATION d'AVENIR. Soins de Beauté, Méthode améric. Paule Gabrielle, 12, r. du 4-Septembre.

APPRENEZ la COIFFURE 43, rue REAUMUR 43

Chiens 120 fr.

CS Policiers et ttes races, 49, r. Al.-Pesmon Montreuil. Avr 31-24

BOUVIER, berger allemand, pékinois, japon., bas-rouge, pointer, caniche, Marcel, 15, quai Montebello, Paris. Odé 98-66 (7 à 19 h.)

Cockers, policiers, canich., 23, av. Tessonnière, Asnières. Gré 25-12

Villégiatures 120 fr.

La Buissonnière, Bannay (Cher), sél. vac. idé., pêch. baig. Tél. 2.

Occasions diverses 120 fr.

Je ch. à ach. PIANO à QUEUE. EVEN, 42, r. Turbigo. Arc. 97-42.

ACHETE MEUBLES
mod., anc., rust., style. Don. prix. GEORGES, 8, r. Rivoli. Arc 86-41.

Vend mobilier scolaire. Tro 67-58.

TAPIS-MOQUETTE très b. état. Concierge 18, Chaussée-d'Antin.

VENDS belles peaux de panthère brutes. Tél. Mon 82-15 apr.-m.

Cause dép. vd tapis persan meub. anc., cuivres, etc., marc. abst. t. l. j., 2 à 4, 4 bis, r. Villejust.

CHARPENTES METALLIQ.
HANGARS
BARBEZ, 27, rue République, Charenton — ENT. 34-20.

A V. Beau matériel de magasin comptoirs chêne, vitrines. LAUBIES, 7, rue Tardieu (18e).

A V. cuisinier Idéal, 2 radiateurs. Sébastien, 1, r. Gramme, Bs-Colomb.

Salons belles occasions L.-XIV, Régence, Empire, Aubus, solerie 25, Faubourg Saint-Antoine, Paris

PART. vd machine à coudre 16 K Singer, Lestrat, 57, r. du Centre, Ormesson-sur-Marne (S.-et-O.)

DISPONIBLES APPAREILLAges pour nettoyer à sec au TRI avec système épuration Danne 4, Square, 11, r. Lesueur Klé 71-73.

Essaims et ruches à v. Landais, ap., 17 r. du Champ-de-Mars-7e.

Le directeur-gérant : Ph. BARRES.

FÉDÉRATION DU LIVRE — MARQUE SYNDICALE

Imp. spéc. de Paris - presse 20, r. St-Marc, Paris (2e).

R. BALLI, imp.

1 2 3 4 5 6 7 C